

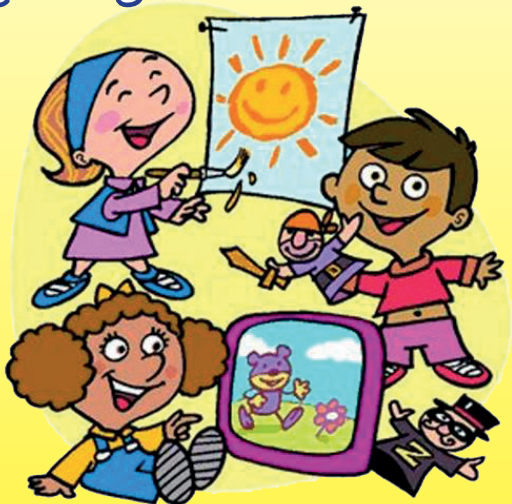

La Parrocchia di San Lorenzo a Ponte a Greve e l'associazione **il Ginepro**

organizzano i

Centri estivi 2019 per i ragazzi delle elementari



TURNI

10-14 Giugno
17-21 Giugno
24-28 Giugno
1-5 Luglio

Nei locali della parrocchia
via Ponte a Greve 14/a

Laboratorio di giochi
in lingua inglese

in cucina
con i piccoli chef

Compiti vacanze

Sport e giochi

ORARIO

Ogni turno va dal Lunedì al Venerdì, dalle ore 8,30 alle ore 16.30.

Per chi lo richiede al momento dell'iscrizione è possibile anticipare l'arrivo alle ore 8.00

ISCRIZIONI

Le iscrizioni **si aprono il giorno 20 marzo** e terminano il 8 maggio 2019. È possibile scegliere liberamente uno o più turni.

L'iscrizione si effettua presso: **la Polisportiva "Don Vittorio" di Ponte a Greve**, via Edoardo Detti 23, nei seguenti giorni:

Martedì dalle ore 16.30 alle ore 17.30

Giovedì dalle ore 16.00 alle ore 17.00

o per appuntamento

telefonando a Rosa, cell. 347-9716215

Quota di partecipazione:
€ 60 a settimana (COMPRESI I PASTI)
possibilità di fare metà giornata